

WIZUALIZACJA PROJEKTOWANEGO BUDYNKU

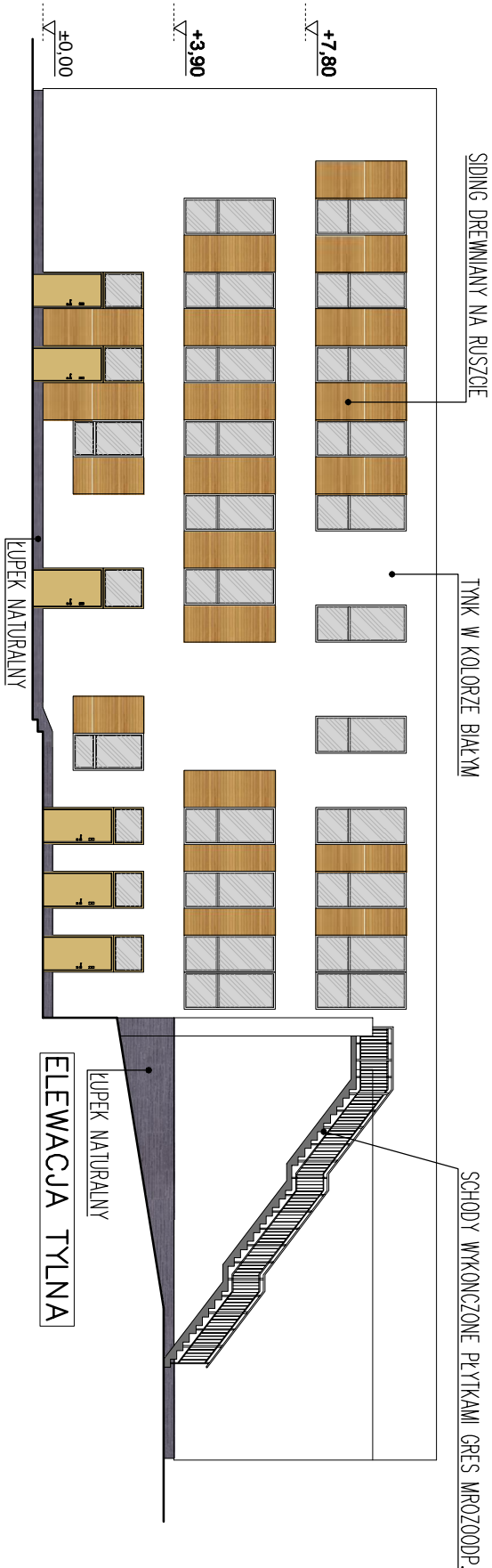
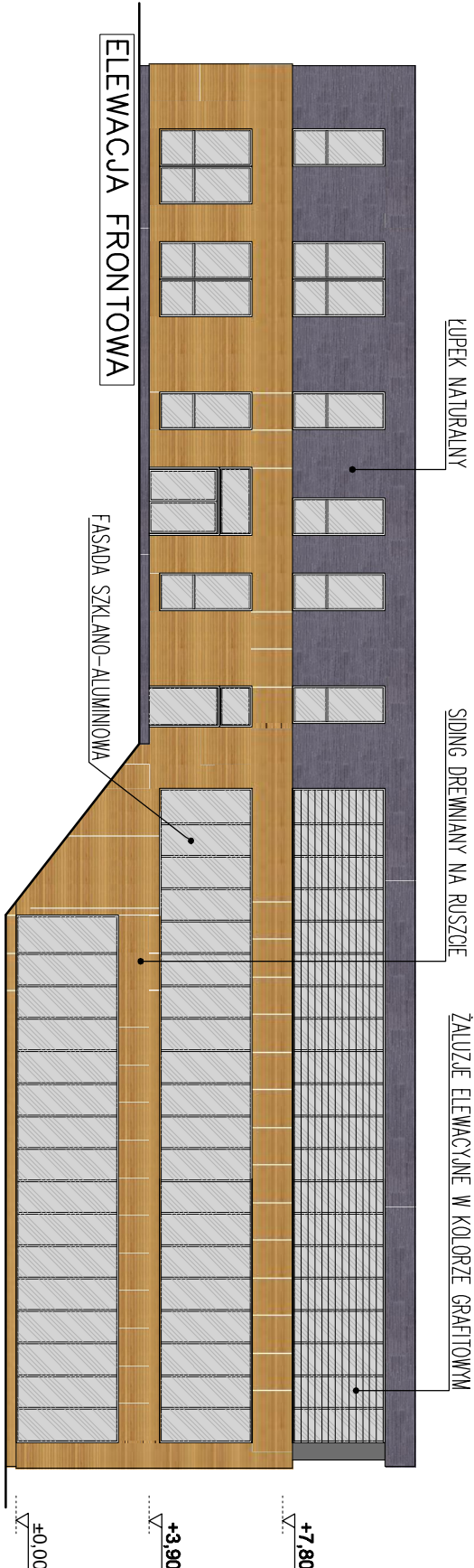
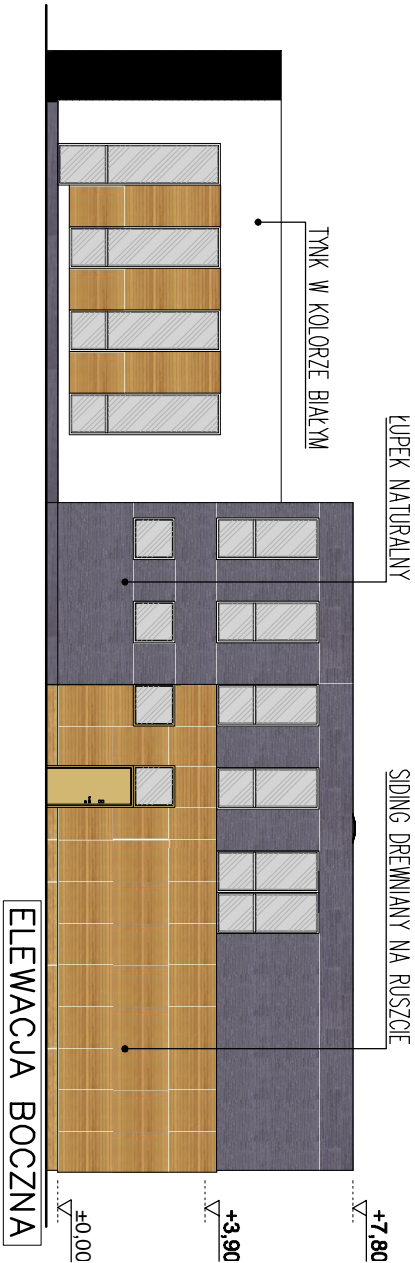
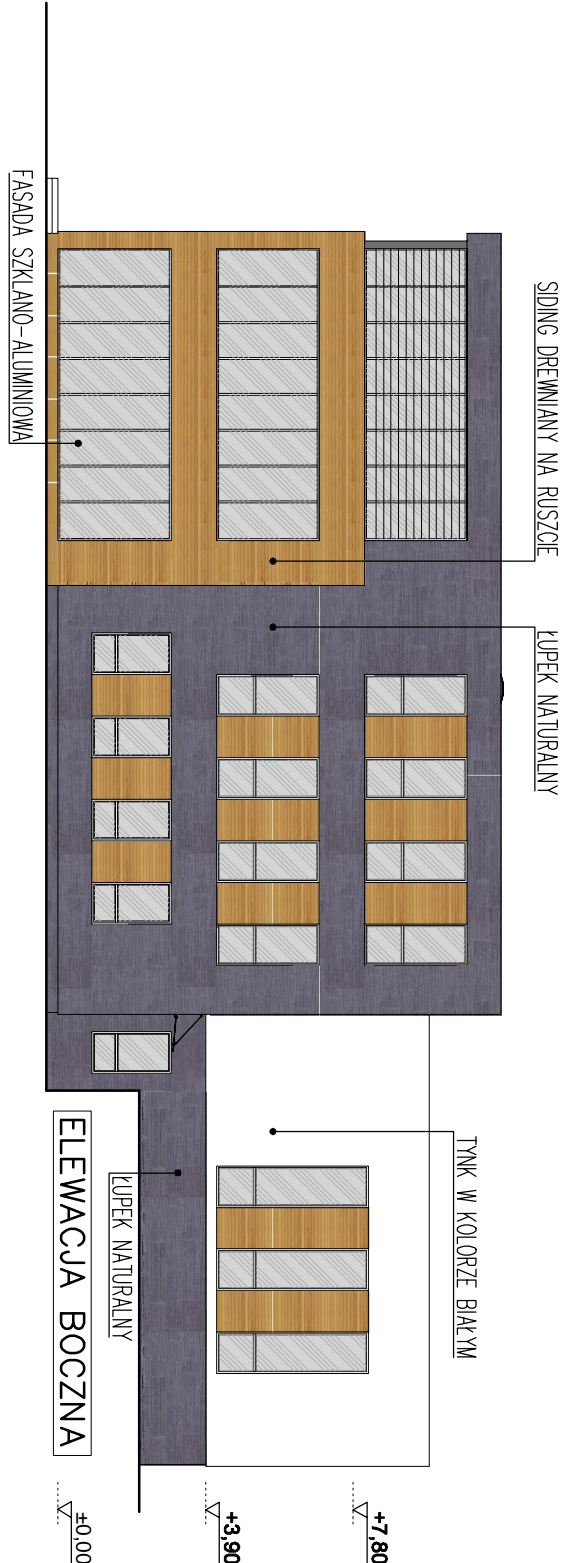
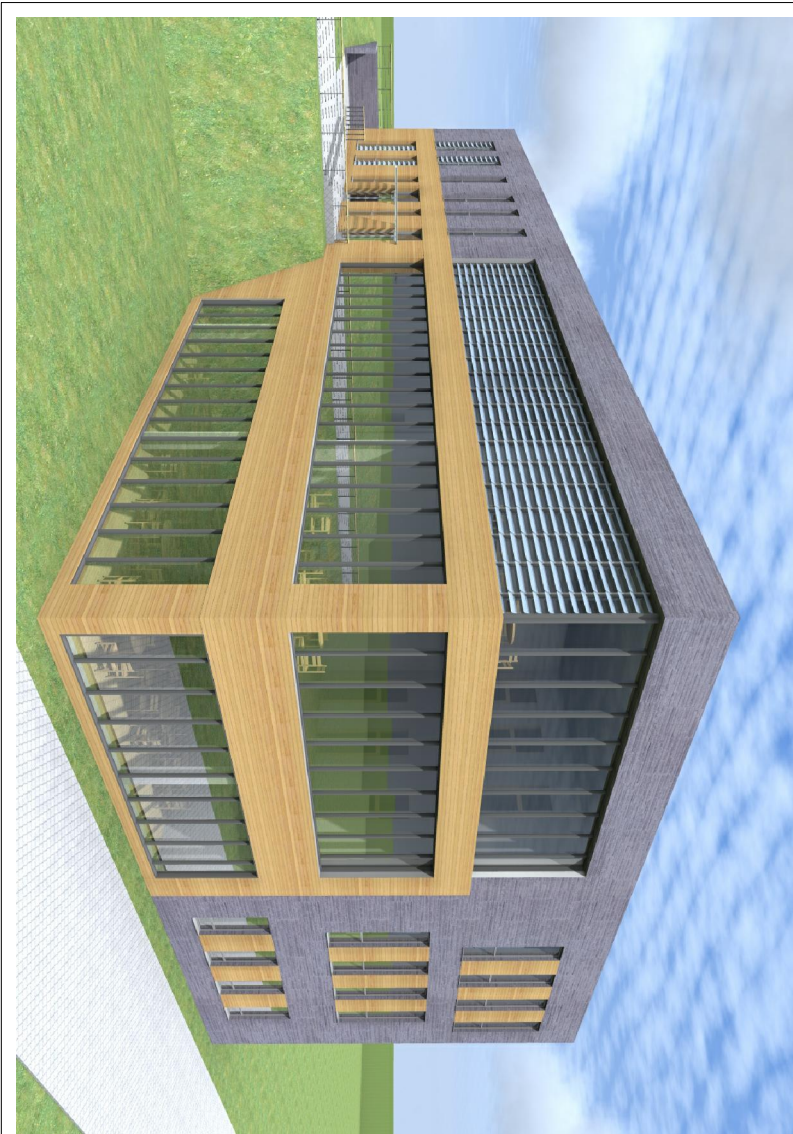

- WYKAZ ZASTOSOWANYCH MATERIAŁÓW:
- ŁUPEK NATURALNY – CIEJS SZARY
  - SIDING DREWNIAŃY – KOLOR KLON
  - TYNK CIENKOWARSTWOWY – KOLOR BIAŁY

<b>ABK-PROJEKT</b>				UL. LISOWSKIEGO 2/4 65-072 ZIELONA GÓRA tel. +48 68 320 15 75	
Investor:	GMINA MIEJSKA ŚWIERADÓW ZDRÓJ ul. 11-go Listopada 35, 59-850 Świeradów Zdrój				
Inwestycja:	Budowa nowej siedziby Przedzkoła Miejskiego w Świeradowie Zdrój				
Adres:	Dziczka nr 80/1 am. 10 obręb 4 w Świeradowie Zdrój	Nr 9s.:	A/7		
Treść rysunku:	ELEWACJE	Skala:	1:200	Data:	08.2015
	Imię i Nazwisko	Nr uprawnień	Podpis		
Projektant:	mgr inż. arch. Klemens Borczyński	UOA/23/2007/GW			
Sprawdzający:	mgr inż. arch. Bartłomiej Borczyński	1/2001/GW			
Asystent:		w spec. architekt.			
Adres projektu / kierownik biura projektowego:	mgr inż. Bogdan Morzowski	7/90/26			
		w spec. konstrukcyjnej			