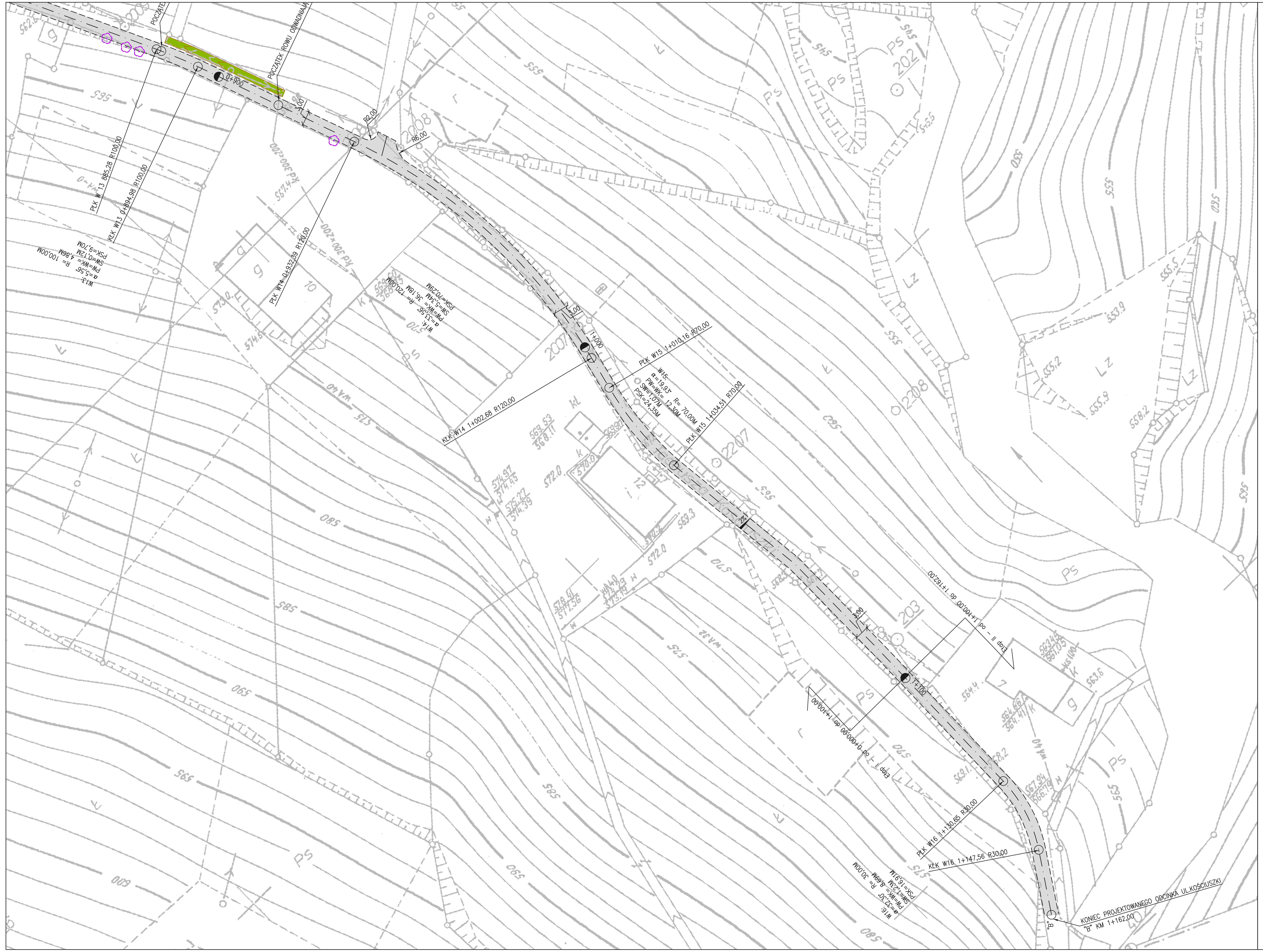

LEGENDA:

— — — — — —	OPORNIK DROGOWY BETONOWY 15X30X100 CM (KRAWĘŻNIK BEZ ŚCIĘCIA) NA ŁAWIE BETONOWEJ Z OPOREM
(szary)	NAWIERZCHNIA JEZDNI Z BETONU ASFALTOWEGO
(pomarańczowy)	NAWIERZCHNIA JEZDNI Z BETONU ASFALTOWEGO NA OBIEKCIE MOSTOWYM
(niebieski)	KORYTKA ŚCIEKOWE BETONOWE TYPU U
(zielony)	RÓW ODWADNIAJĄCY
■- - - - -▮	PRZEPUST Z RURY PVC ø600 ZE STUDNIĄ KAMIENNĄ I ŚCIANKĄ CZOŁOWĄ BETONOWĄ
✿	DRZEWA ROSNĄCE W SKRAJNI DROGOWEJ DO WYCIĘCIA

ZAKŁAD DRÓG I MOSTÓW MACIEJ WANDZEL
58–500 Jelenia Góra, ul. Poziomkowa 10
NIP: 611–178–70–58 --- tel.: 602 538 934 --- e-mail: zdim_wandzel@go2.pl

Inwestor:	GMINA MIEJSKA ŚWIERADÓW–ZDRÓJ ul. 11–go Listopada 35, 59–850 Świeradów–Zdrój		
Obiekt:	Odbudowa nawierzchni drogi wraz z systemem odwodnienia ul. Kościuszki w Świeradowie – Zdrój		
Faza projektu:	DOKUMENTACJA PROJEKTOWA		
Branża:	DROGOWA		
Treść rysunku:	Projekt zagospodarowania terenu		
Projektant:	mgr inż. Czesław Wandzel	Upr. bud. Nr 982/82 spec. konstr. – bud.	
Opracował:	inż. Maciej Kaczor		
	Imię, Nazwisko:	Numer uprawnień:	Podpis:

	07.2012 r.	–	1:500	4
Nr projektu/egz.:	Data:	Format rysunku:	Skala:	Nr rysunku:

Rozpowszechnianie i powielanie niniejszej dokumentacji bez zgody posiadacza praw autorskich jest zabronione, Dz.U.24/1994, poz.83, ART 115–118.
AutoCAD Civil3D ® by Autodesk, Inc.; product serial no.: 349–90666083