CADprojekt

Robert Wieczorkowski 59-800 Lubań, ul. Moniuszki 10
tel. +48(75)7215525
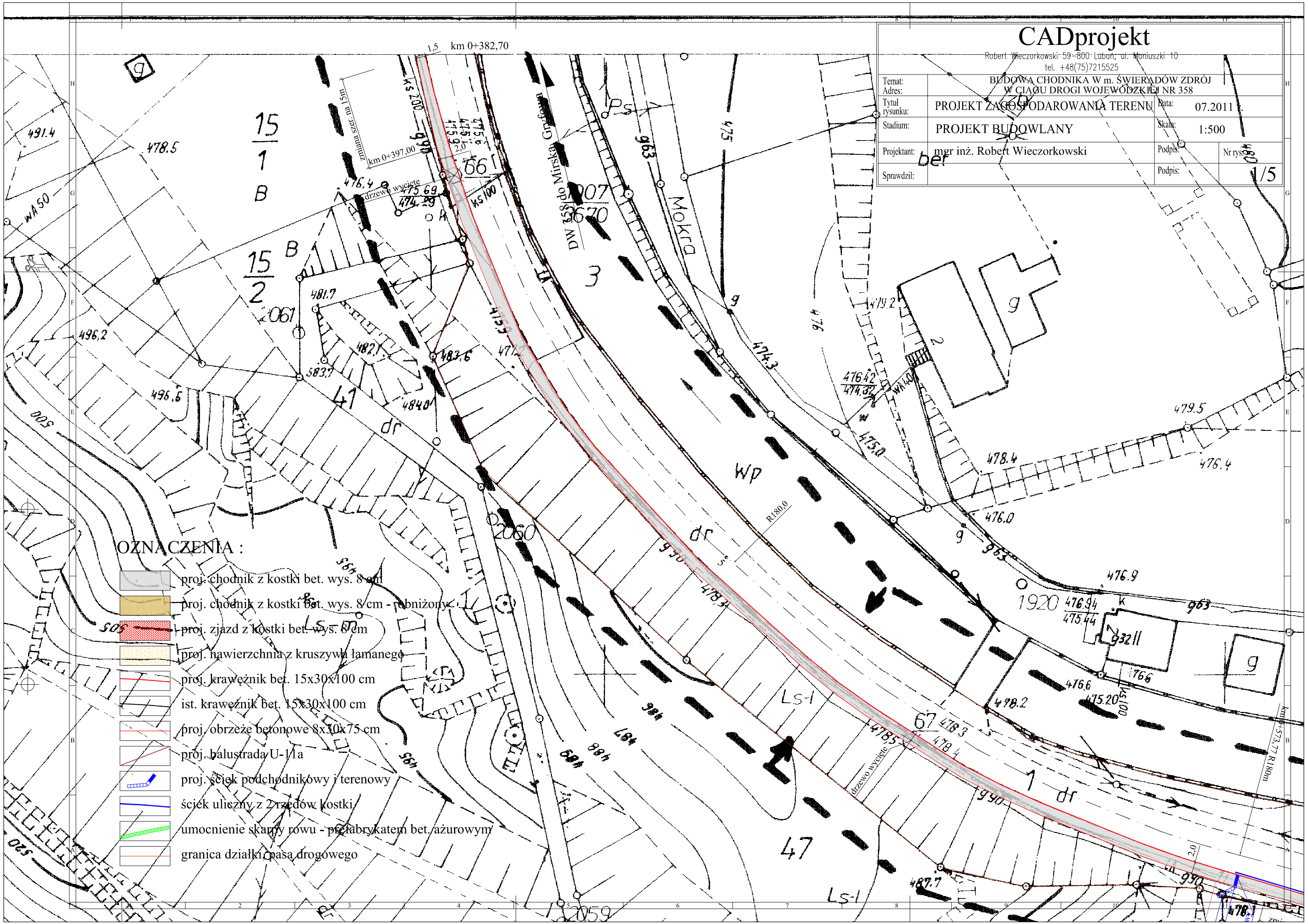
Temat: Adres:	BUDOWA CHODNIKA W m. ŚWIERADÓW ZDRÓJ W CIĄGU DROGI WOJEWÓDZKIEJ NR 358		
Tytuł rysunku:	PROJEKT ZAGOSPODAROWANIA TERENU	Data:	07.2011 r.
Stadium:	PROJEKT BUDOWLANY	Skala:	1:500
Projektant:	mgr inż. Robert Wieczorkowski	Podpis:	Nr rys.:
Sprawdził:		Podpis:	1/5