INWENTARYZACJA MŁYNA - ELEWACJA PÓŁNOCNA

SKALA 1:50

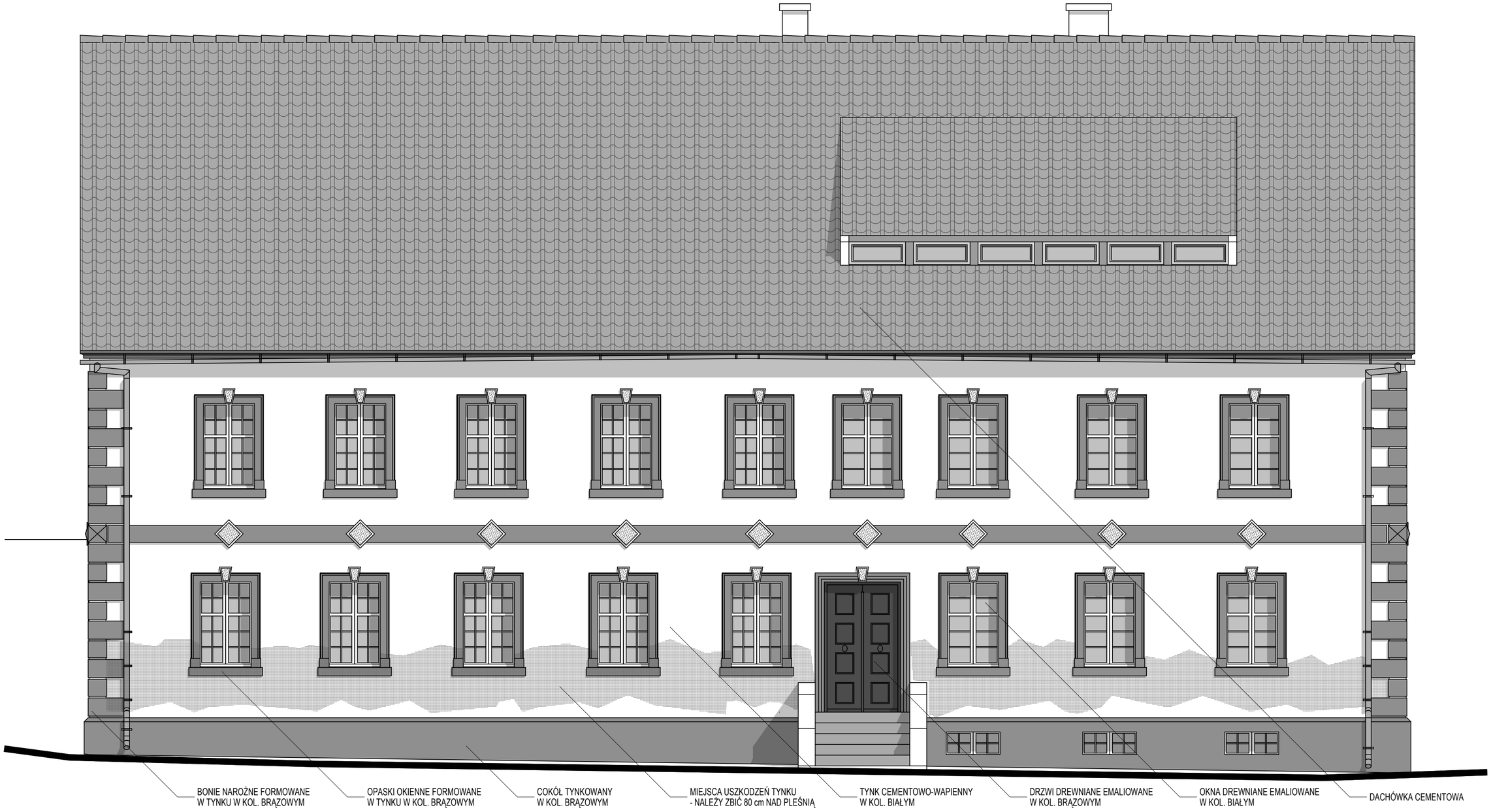

Tytuł projektu	Remont, przebudowa i zmiana sposobu użytkowania zespołu budynków wchodzących w skład siedliska z młynem wodnym w Świeradowie-Zdroju	Sporządził	Architektura	mgr inż. arch. Daniel Wilk	Podpis
		Sprawdził	Architektura	mgr inż. arch. Piotr Wyrostek	Podpis
Lokalizacja	Świeradów-Zdrój, ul. Lwówecka 5, działka nr 21 obr.I AM 6	Sprawdził	Architektura	mgr inż. arch. Aldona Stanek	Podpis
Inwestor	Gmina Miejska Świeradów Zdrój	Skala	1:50	Nr rys. A/K-1	Data 04.2009
Tytuł rysunku	**INWENTARYZACJA MŁYNA - ELEWACJA PÓŁNOCNA**	Stadium	Proj. budowlany	Branża	Arch. i konstr.