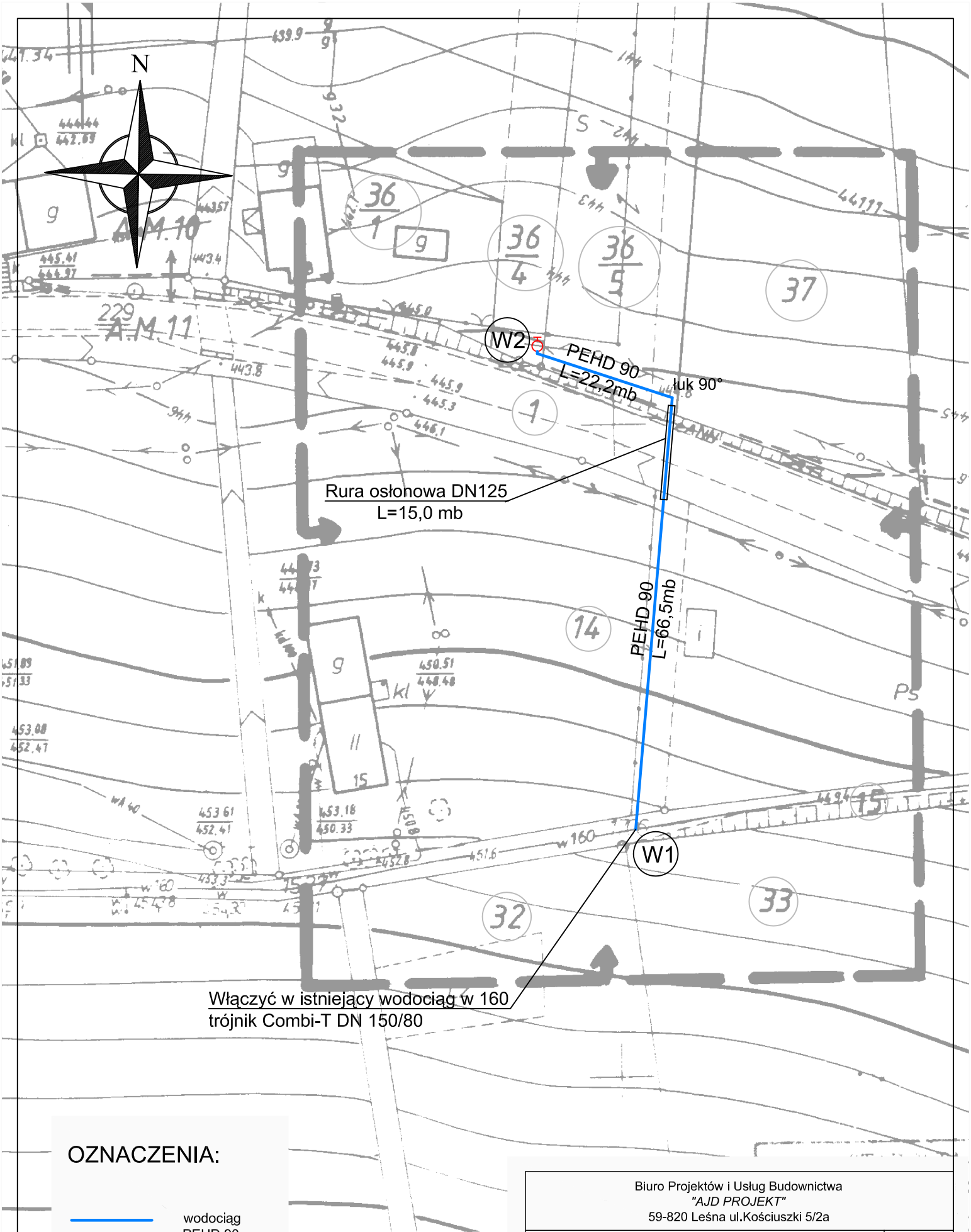

OZNACZENIA:

wodociąg PEHD 90

hydrant p.poż.

Biuro Projektów i Usług Budownictwa "AJD PROJEKT" 59-820 Leśna ul.Kościuszki 5/2a		
OBIEKT:	Modernizacja ujęcia wody Łużyca i wodociągowanie Czerniawy - II etap - wodociąg do nieruchomości Lwówecka 38 PROJEKT ZAGOSPODAROWANIA TERENU 2	Rys. 2
INWESTOR:	Gmina Miejska Świeradów Zdrój	SKALA
PROJEKTANT:	mgr inż. Jerzy Dec upr.2285/91; DOŚ/WM/0165/01	1:500
SPRAWDZIŁ:	mgr inż. Janusz Głuszek upr.2013/89/2337/92/2530/94; DOŚ/IS/0178/01	DATA: wrzesień 2007r