

1

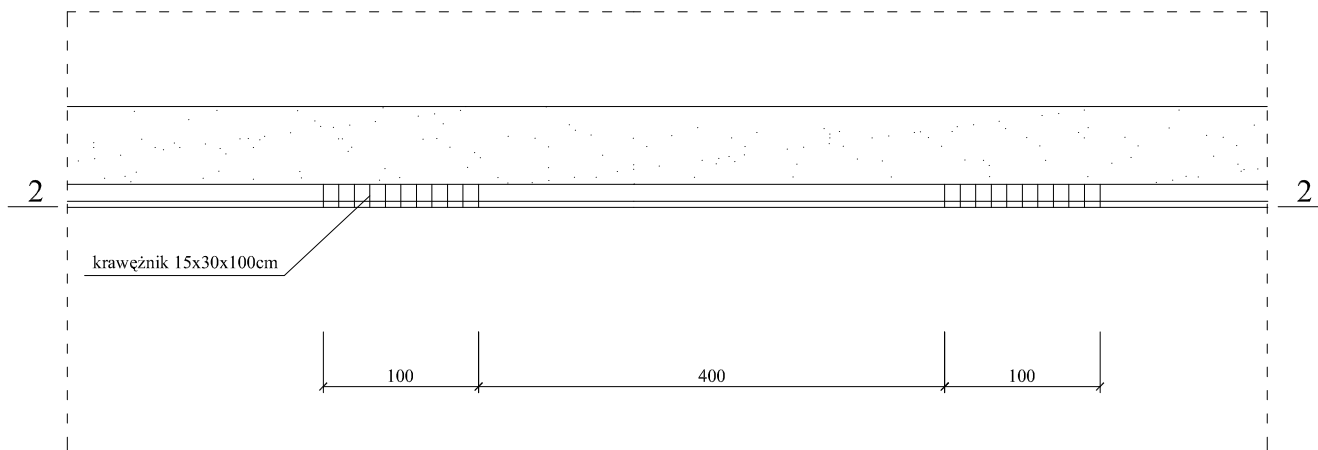

1

2-2

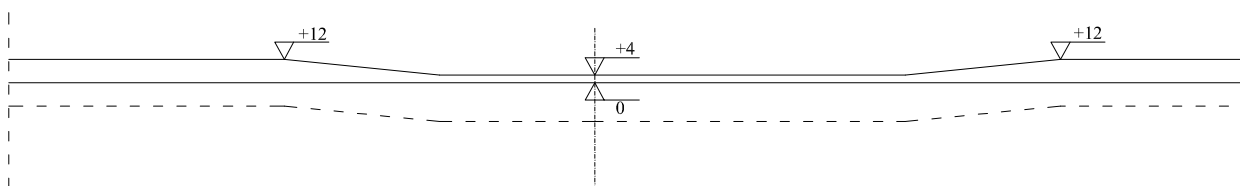

1-1

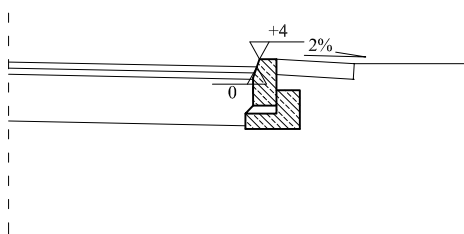

**ata ata ata**  
**ata ata ata**  
**ata ata ata**  
**ata ata ata**  
**ata ata ata**

mgr inż. MIROSLAW SOCZYŃSKI  
 BIURO:  
 59-800 LUBAN  
 UL. CEMENTARNA 1  
 pp\_ata@poczta.onet.pl  
 tel./fax: (0-75) 721 49 92  
 tel. (0-75) 721 00 31  
 tel. 0-602 256 428  
 tel. 0-606 620 834

INWESTOR  
 Gmina Miejska Świeradów Zdrój  
 59-850 Świeradów Zdrój ul. Piłsudskiego 15  
 OBIEKT/ADRES  
 Przebudowa ulicy Nad Basenem  
 w Świeradowie Zdrój  
 STADIUM OPRACOWANIA  
 PROJEKT BUDOWLANY

TYTUŁ RYSUNKU:  
**KONSTRUKCJA ZJAZDU NA POSESJE**  
 PROJEKTANT:  
 mgr inż. Mirosław Soczyński  
 nr upr.: 19/96 UWJG  
 ASYST. PROJEKTANTA:  
 mgr inż. Adam Śmigielski

SKALA:  
**1:50**  
 NR RYSUNKU:  
**4**  
 DATA:  
**11-2007**