MIEJSCOWY PLAN ZAGOSPODAROWANIA PRZESTRZENNEGO MIASTA ŚWIERADÓW-ZDRÓJ

RYSUNEK PLANU SKALA 1:2000

Załącznik nr 1
do uchwały nr IX/50/2019
Rady Miasta Świeradów – Zdrój
z dnia 25 kwietnia 2019 roku

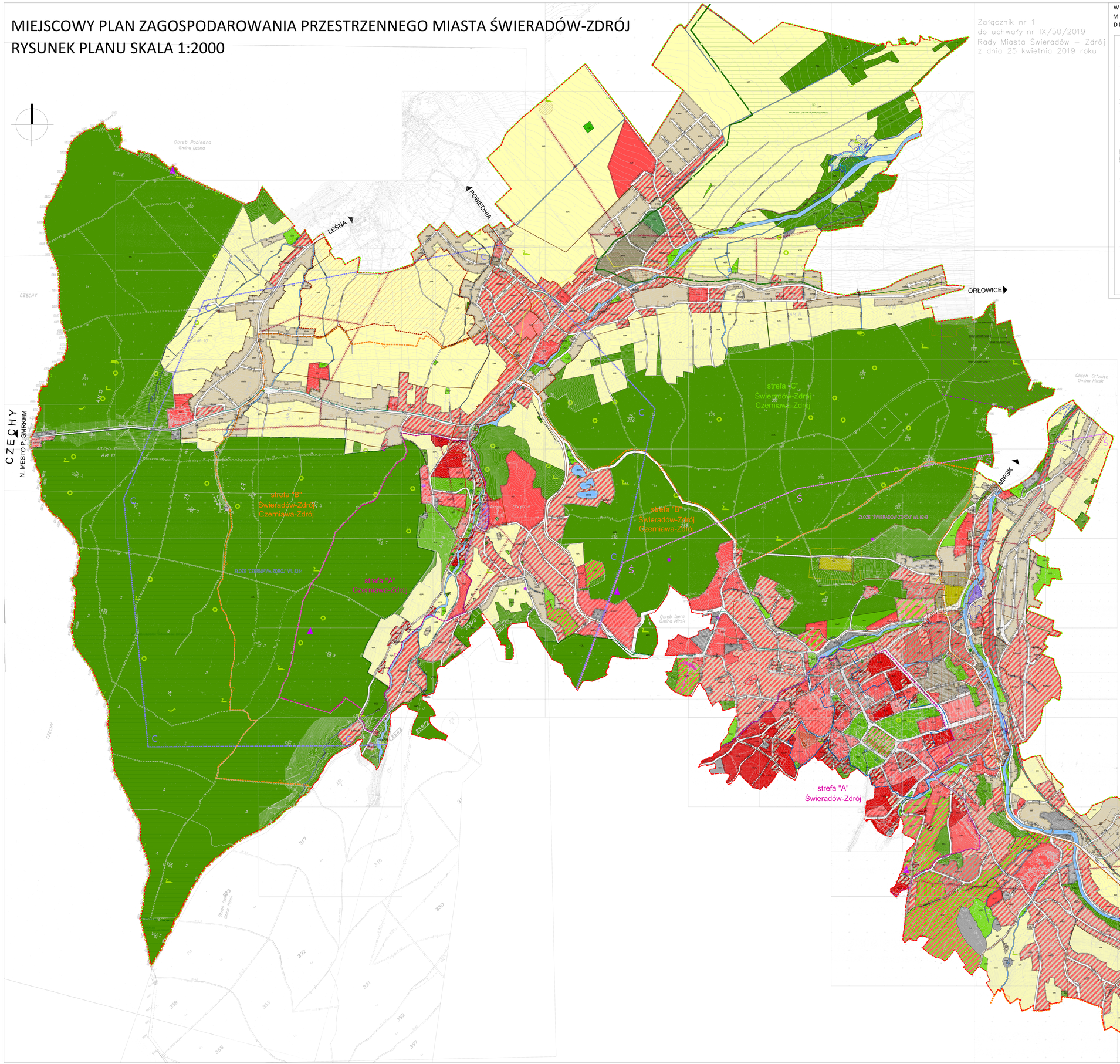

WYRYS ZE ZMIANY STUDIUM UWARUNKOWAŃ I KIERUNKÓW ZAGOSPODAROWANIA PRZESTRZENNEGO MIASTA ŚWIERADÓW - ZDRÓJ (UCHWAŁA NR XXXIV/158/2012 RADY MIASTA ŚWIERADÓW-ZDRÓJ Z DNIA 30.10.2012R.)

skala 1:20 000

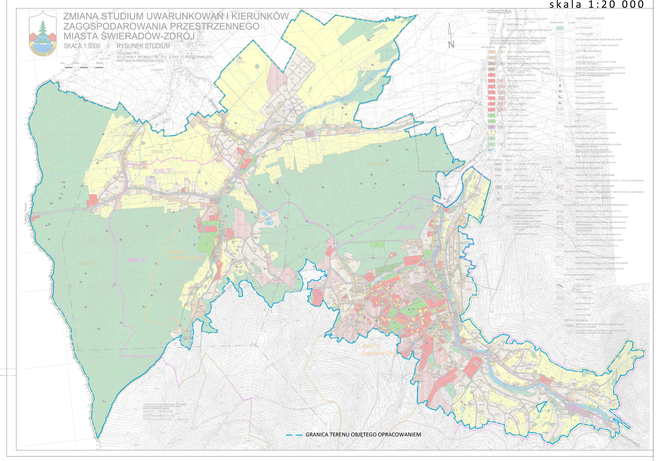

OZNACZENIA DO RYSUNKU:

- GRANICA TERENU OBJĘTEGO OPRACOWANIEM MPZP
- LINIA ROZGRANICZAJĄCA TERENY O RÓŻNYM PRZEZNACZENIU LUB RÓŻNYM SPOSOBIE UŻYTKOWANIA
- NIEPRZEKRACZALNA LINIA ZABUDOWY
- WYMIARY
- MN/U — SYMBOLE TERENÓW ELEMENTARNYCH

TERENY ZABUDOWY :

- MN — MIESZKANIOWEJ JEDNORODZINNEJ
- MnM/U — MIESZKANIOWEJ JEDNORODZINNEJ LUB ZABUDOWY USŁUGOWEJ
- MnM/UT — MIESZKANIOWEJ JEDNORODZINNEJ LUB ZABUDOWY USŁUGOWEJ - USŁUG TURYSTYKI I WYPOCZYNKU
- MnM/UP — MIESZKANIOWEJ JEDNORODZINNEJ LUB ZABUDOWY USŁUGOWEJ - ZABUDOWA PENSJONATOWA
- MW — MIESZKANIOWEJ WIELORODZINNEJ
- MwM/U — MIESZKANIOWEJ WIELORODZINNEJ LUB ZABUDOWY USŁUGOWEJ - USŁUG INNYCH
- MwM/UP — MIESZKANIOWEJ WIELORODZINNEJ LUB ZABUDOWY USŁUGOWEJ - ZABUDOWA PENSJONATOWA
- UA — USŁUGOWEJ - USŁUG ADMINISTRACJI
- UMcMN — USŁUGOWEJ - USŁUG CENTROTWÓRCZYCH LUB ZABUDOWY MIESZKANIOWEJ JEDNORODZINNEJ
- UMcMW — USŁUGOWEJ - USŁUG CENTROTWÓRCZYCH LUB ZABUDOWY MIESZKANIOWEJ WIELORODZINNEJ
- UK — USŁUGOWEJ - USŁUG KULTU RELIGIJNEGO
- UO — USŁUGOWEJ - USŁUG KULTURY-OŚWIATY
- UR — USŁUGOWEJ - USŁUG SPORTU I REKREACJI
- UT — USŁUGOWEJ - USŁUG TURYSTYKI I WYPOCZYNKU
- UC — USŁUGOWEJ - USŁUG CENTROTWÓRCZYCH
- UP — USŁUGOWEJ - ZABUDOWA PENSJONATOWA
- UZ — USŁUGOWEJ - USŁUG ZDROWIA
- U — USŁUGOWEJ - USŁUG INNYCH
- UIP — USŁUGOWEJ - USŁUG INNYCH LUB TECHNICZNO-PRODUKCYJNEJ
- UZ/UT — USŁUGOWEJ - USŁUG ZDROWIA LUB USŁUG TURYSTYKI I WYPOCZYNKU,
- RS/UO — USŁUGOWEJ - USŁUG SPORTU I REKREACJI LUB USŁUG KULTURY-OŚWIATY
- URS/UT — USŁUGOWEJ -USŁUG SPORTU I REKREACJI LUB USŁUG TURYSTYKI I WYPOCZYNKU,
- UZ/UP — USŁUGOWEJ - USŁUG ZDROWIA I ZIELENI URZĄDZONEJ - PARK
- UZ/U — USŁUGOWEJ - USŁUG ZDROWIA LUB USŁUG INNYCH
- UT/U — USŁUGOWEJ - USŁUG TURYSTYKI I WYPOCZYNKU LUB USŁUG INNYCH
- UT/WS — USŁUGOWEJ - USŁUG TURYSTYKI I WYPOCZYNKU I TEREN WÓD POWIERZCHNIOWYCH ŚRÓDLĄDOWYCH
- IP — TECHNICZNO-PRODUKCYJNEJ

TERENY ZIELENI I WÓD:

- ZC — TERENY CMENTARZA
- ZL — TERENY ZIELENI -LASY
- ZO — TERENY ZIELENI OTWARTEJ
- ZP — TERENY ZIELENI URZĄDZONEJ
- ZI — TERENY ZIELENI IZOLACYJNEJ
- WS — TERENY WÓD POWIERZCHNIOWYCH, ŚRÓDLĄDOWYCH
- KDK/UT — TEREN KOMUNIKACJI KOLEJOWEJ LUB TEREN ZABUDOWY USŁUGOWEJ USŁUG TURYSTYKI I WYPOCZYNKU
- R — TERENY ROLNICZE

- E — ELEKTROENERGETYKI
- G — GAZOWNICTWA
- K — KANALIZACJI
- OŚ — OCZYSZCZALNI ŚCIEKÓW
- T — TELEKOMUNIKACJI
- W — WODOCIĄGÓW
- M — MONITORINGU ŚRODOWISKA

- OBIEKTY UJĘTE W GMINNEJ EWIDENCJI ZABYTKÓW
- OBIEKTY WPISANE DO REJESTRU ZABYTKÓW
- GRANICA STREFY „A" ŚCISŁEJ OCHRONY KONSERWATORSKIEJ
- STREFA „A" ŚCISŁEJ OCHRONY KONSERWATORSKIEJ
- GRANICA STREFY "B" OCHRONY KONSERWATORSKIEJ
- STREFA „B" OCHRONY KONSERWATORSKIEJ
- OBSZAR SZCZEGÓLNEGO ZAGROŻENIA POWODZIĄ, NA KTÓRYM PRAWDOPODOBIEŃSTWO WYSTĄPIENIA POWODZI JEST WYSOKIE I WYNOSI RAZ NA 10 LAT (Q 10%)
- OBSZAR SZCZEGÓLNEGO ZAGROŻENIA POWODZIĄ, NA KTÓRYM PRAWDOPODOBIEŃSTWO WYSTĄPIENIA POWODZI JEST ŚREDNIE I WYNOSI RAZ NA 100 LAT (Q 1%)
- OBSZAR NA KTÓRYM PRAWDOPODOBIEŃSTWO WYSTĄPIENIA POWODZI JEST NISKIE I WYNOSI RAZ NA 500 LAT (Q 0,2%)
- GRANICA STREFY „A" OCHRONNY UZDROWISKOWEJ „ŚWIERADÓW-ZDRÓJ" I „CZERNIAWA-ZDRÓJ"
- GRANICA STREFY „B" OCHRONNY UZDROWISKOWEJ „ŚWIERADÓW-ZDRÓJ" I „CZERNIAWA-ZDRÓJ"
- GRANICA STREFY „C" OCHRONNY UZDROWISKOWEJ „ŚWIERADÓW-ZDRÓJ" I „CZERNIAWA-ZDRÓJ"
- POMNIK PRZYRODY
- GRANICA OBSZARU SPECJALNEJ OCHRONY PTAKÓW NATURA 2000 - GÓRY IZERSKIE (1)
- GRANICA OBSZARU SPECJALNEGO OBSZARU OCHRONY SIEDLISK NATURA 2000 - „ŁĄKI GÓR I POGORZA IZERSKIEGO" (2)
- GRANICA OBSZARU SPECJALNEGO OBSZARU OCHRONY SIEDLISK NATURA 2000 - „TORFOWISKA GÓR IZERSKICH" (3)
- OBSZAR NATURY 2000
- GRANICA ZŁOŻA, TERENU I OBSZARU GÓRNICZEGO ORAZ OBSZARU OCHRONY WÓD LECZNICZYCH „ŚWIERADÓW-ZDRÓJ"
- GRANICA ZŁOŻA, TERENU I OBSZARU GÓRNICZEGO ORAZ OBSZARU OCHRONY WÓD LECZNICZYCH „CZERNIAWA-ZDRÓJ"
- GRANICA TERENU GÓRNICZEGO "JERZY II"
- TEREN GÓRNICZY "JERZY II"
- OBSZAR GÓRNICZY "JERZY II"
- ZŁOŻE KOPALIN
- NAPOWIETRZNE LINIE ELEKTROENERGETYCZNE ŚREDNIEGO NAPIĘCIA SN 20KV
- PAS TECHNOLOGICZNY NAPOWIETRZNYCH LINII ELEKTROENERGETYCZNYCH ŚREDNIEGO NAPIĘCIA SN 20KV
- GAZOCIĄG WYSOKIEGO CIŚNIENIA DN200
- STREFY KONTROLOWANE GAZOCIĄGU WYSOKIEGO CIŚNIENIA DN200
- STANOWISKA ARCHEOLOGICZNE ODKRYTE PO 1945 R.
- GRANICA STREFY OBSERWACJI ARCHEOLOGICZNEJ MIASTA ŚWIERADÓW - ZDRÓJ
- STREFA OCHRONNA OD CMENTARZA
- STREFA OCHRONY EKSPOZYCJI ZABYTKOWEGO ZAŁOŻENIA PAŁACOWEGO W POBIEDNEJ
- STANOWISKA CHRONIONYCH SSAKÓW
- STANOWISKA CHRONIONEJ FLORY
- STANOWISKA CHRONIONYCH PTAKÓW
- STANOWISKA CHRONIONYCH GADÓW
- STREFA ZIELENI
- KD_ — DRÓG PUBLICZNYCH:
  - KDG - dróg publicznych - głównych
  - KDZ - dróg publicznych - zbiorczych
  - KDL - dróg publicznych lokalnych
  - KDD - dróg publicznych dojazdowych
- KDxs — CIĄG PIESZO-JEZDNY
- KDW — DRÓG WEWNĘTRZYCH
- KDMp — PARKING
- AMFITEATR
- PUNKTY WIDOKOWE
- WIEŻE WIDOKOWE
- ALEJE DRZEW
- SZLAKI ROWEROWE ISTNIEJĄCE I PROJEKTOWANE

OZNACZENIA INFORMACYJNE:

- GRANICA PAŃSTWA
- NAZWY WŁASNE
- PRZEJAZD TRASY NARCIARSKIEJ
- KOLEJ GONDOLOWA