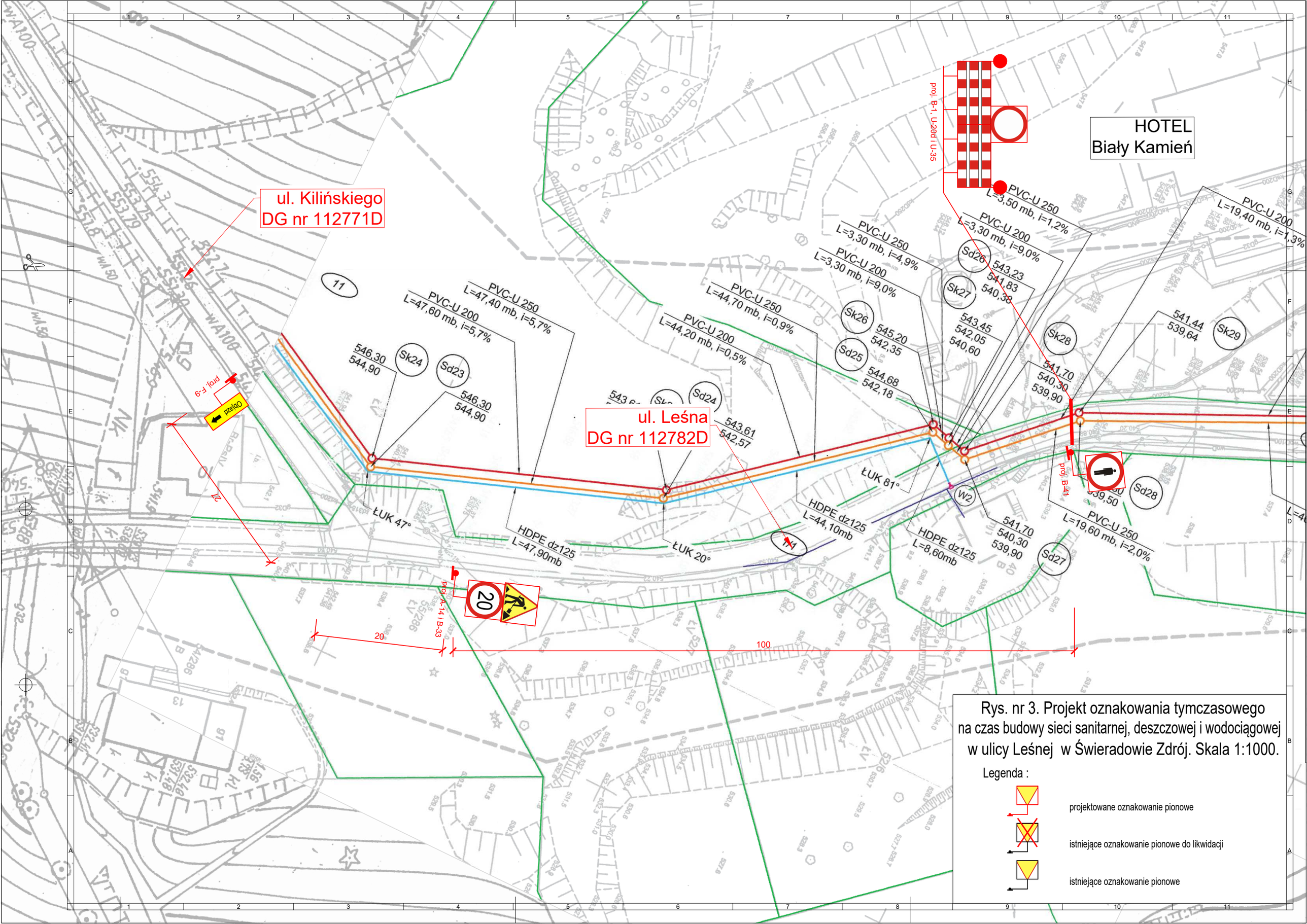


Rys. nr 3. Projekt oznakowania tymczasowego na czas budowy sieci sanitarnej, deszczowej i wodociągowej w ulicy Leśnej w Świeradowie Zdrój. Skala 1:1000.

Legenda :

projektowane oznakowanie pionowe

istniejące oznakowanie pionowe do likwidacji

istniejące oznakowanie pionowe