

PROJEKT ZAGOSPODAROWANIA TERENU ODBUDOWA
NAWIERZCHNI
Skala 1:500

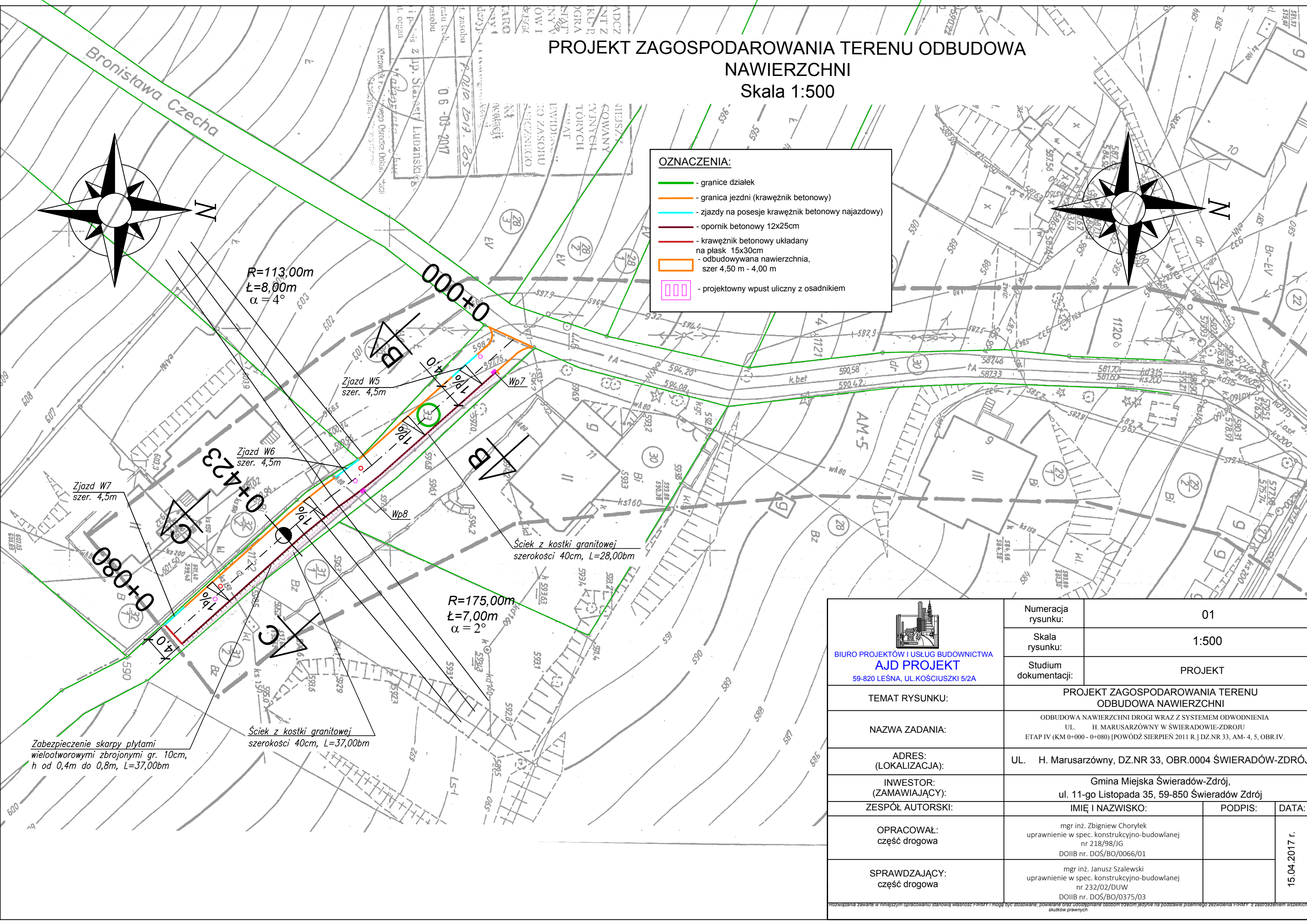
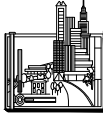

 BIURO PROJEKTÓW I USŁUG BUDOWNICTWA AJD PROJEKT 59-820 LEŚNA, UL.KOŚCIUSZKI 5/2A	Numeracja rysunku:	01		
	Skala rysunku:	1:500		
	Studium dokumentacji:	PROJEKT		
TEMAT RYSUNKU:	PROJEKT ZAGOSPODAROWANIA TERENU ODBUDOWA NAWIERZCHNI			
NAZWA ZADANIA:	ODBUDOWA NAWIERZCHNI DROGI WRAZ Z SYSTEMEM ODWODNIENIA UL. H. MARUSARZÓWNY W ŚWIERADÓWIE-ZDRÓJU ETAP IV (KM 0+000 - 0+080) [POWÓDZ SIERPIEŃ 2011 R.] DZ.NR 33, AM- 4, 5, OBR.IV.			
ADRES: (LOKALIZACJA):	UL. H. Marusarzówny, DZ.NR 33, OBR.0004 ŚWIERADÓW-ZDRÓJ.			
INWESTOR: (ZAMAWIAJĄCY):	Gmina Miejska Świeradów-Zdrój, ul. 11-go Listopada 35, 59-850 Świeradów Zdrój			
ZESPÓŁ AUTORSKI:	IMIĘ I NAZWISKO:		PODPIS:	DATA:
OPRACOWAŁ: część drogowa	mgr inż. Zbigniew Choryłek uprawnienie w spec. konstrukcyjno-budowlanej nr 218/98/JG DOIIB nr. DOŚ/BO/0066/01			15.04.2017 r.
SPRAWDZAJĄCY: część drogowa	mgr inż. Janusz Szalewski uprawnienie w spec. konstrukcyjno-budowlanej nr 232/02/DUW DOIIB nr. DOŚ/BO/0375/03			
Załącznik Zawarte w niniejszym opracowaniu stanowią własność FIRMY i mogą być stosowane, powielane oraz udostępniane osobom trzecim jedynie na podstawie pisemnego zezwolenia FIRMY z zastrzeżeniem wszelkich skutków prawnych				

Projezwania Zawane w niniejszym opracowaniu stanowią własność FIRMY i mogą być stosowane, powielane oraz udostępniane osobom trzecim jedynie na podstawie pisemnego zezwolenia FIRMY z zastrzeżeniem wszelkich skubów prawnych